



Serge Mazet

Peintures

La dynamique du geste

Enfant, j'ai eu une révélation devant les immenses toiles noires de Soulages. Depuis ce jour, j'ai voulu être peintre.
Mon parcours m'a toujours ramené sur les chemins de la Peinture.

Je cherche à développer un style personnel et authentique : Ma touche est épaisse et généreuse.
J'affirme le trait en traçant avec le manche du pinceau dans la couche picturale encore fraîche.

Une peinture gestuelle réalisée dans le feu de l'action pour conserver l'énergie et la force que je souhaite transmettre.

Peintre figuratif, je choisis mes sujets pour la force qu'ils dégagent : portraits, animaux, anciennes mécaniques...
Sombres ou lumineuses, c'est leurs présences qui s'imposent.

en citant Hokusai :

« Une vie entière est nécessaire pour atteindre l'Essence de l'Art. »

Serge Mazet

Peintures

Portraits



Simone
Acrylique sur toile
170x190 cm

Portraits



Emma
Acrylique sur bâche industrielle
170x190 cm

Portraits

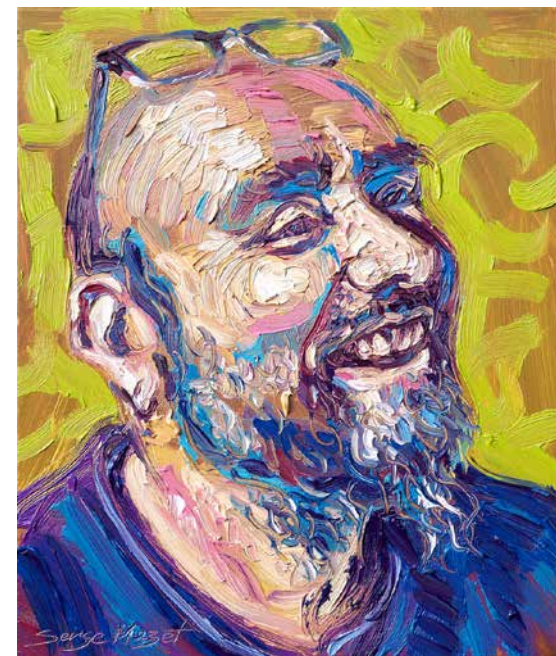
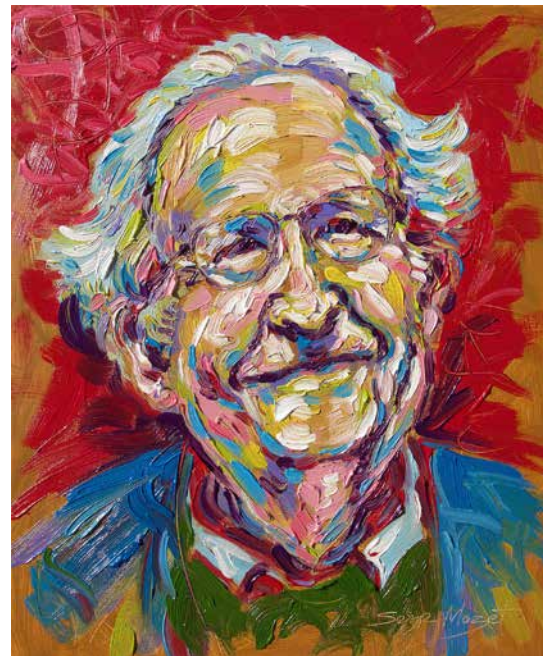
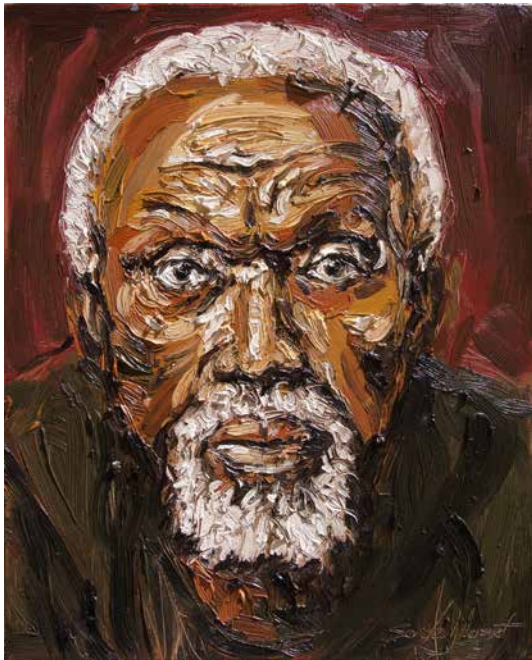
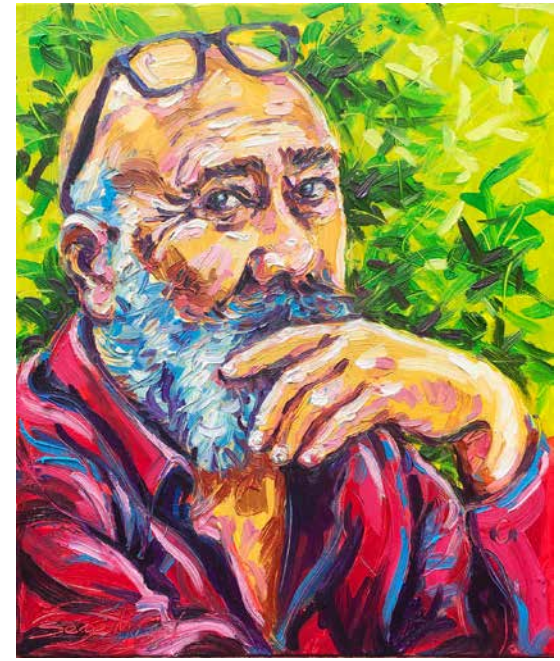
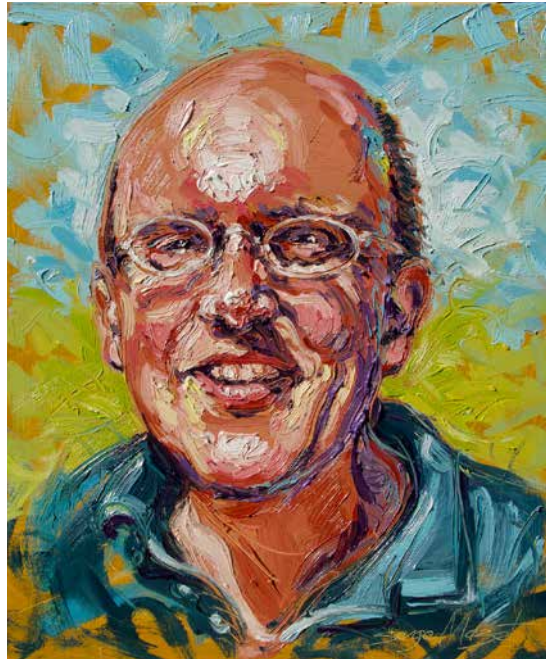

Portraits



César
Huile sur toile
90x91 cm



Portraits



Alberto
Huile sur toile
60x81 cm

Portraits



Diégo
Huile sur toile
54x65 cm

Portraits



Pablo
Huile sur toile
60x81 cm



Clint
Acrylique sur toile
46x65 cm

Animaux



Acrylique sur bâche industrielle
170x190 cm
suspension kakémono

Animaux



Acrylique sur bâche recyclée
170x190 cm
suspension kakémono

Animaux



Acrylique sur bâche industrielle
170x190 cm
suspension kakémono

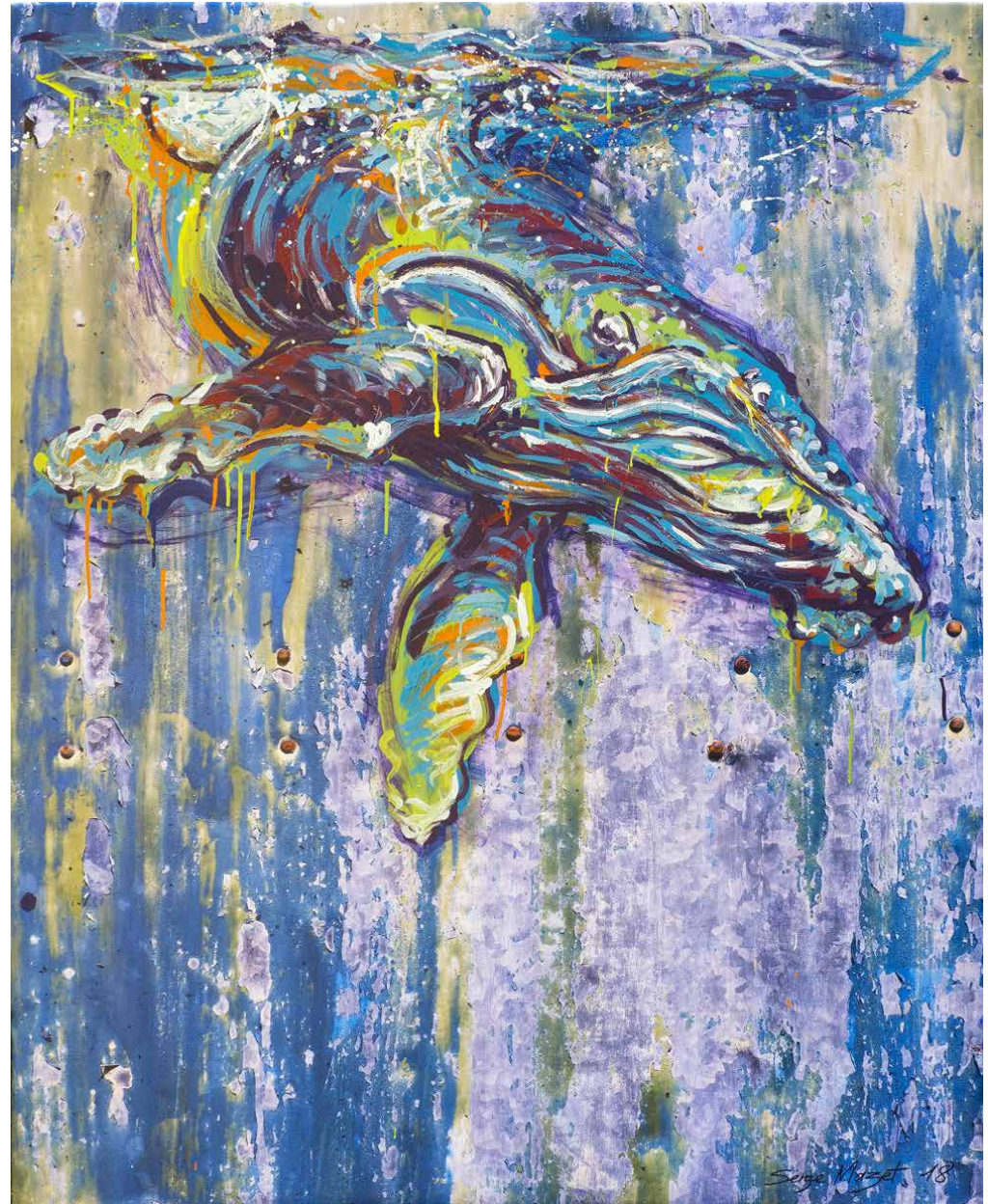

Animaux



Combat d'Hérens
Huile sur toile
60x73 cm

Animaux

Bison bleu
Huile sur toile
73x60 cm



Animaux



Taureau Aubrac
Huile sur toile
60x73 cm



Acrylique sur bâche industrielle
160x180 cm



Huile sur toile
65x92 cm

Mécanique



Huile sur toile
65x92 cm



Mécanique



Huile sur toile
35x100 cm



Huile sur toile
50 x 65 cm

Mécanique



Acrylique sur toile
65x54 cm

Performances



Peinture en live
Flux Libre 2018 - St Just St Rambert
acrylique sur bâche

Performances



Exposition collective
Street Art
Tour Beauregard
Montbrison



Peinture en live
avec Dj Miray Kriss



Performances



10 ans Maison d'Annie
2019
acrylique sur toile



Peinture en live
H7 Lyon - Juin 2019
acrylique sur bâche



SERGE MAZET

21, rue de la Verchère
42160 Andrèzieux-Bouthéon

Tel : 06 42 78 81 03

serge.mazet@gmail.com

www.serge-mazet.fr

Maison des Artistes - MD95801

Né le 18/11/1966 à St Etienne

Nationalité Française

Etudes

- B.T. Arts Graphiques - La Martinière-Terreaux- Lyon - 1984
- 1^{ère} année Beaux-Arts - St Etienne - 1985
- 2^{ème} année Deug Arts Plastiques - St Etienne -1995
- Assistant Territorial d' Enseignement Artistique - CNFPT

Expositions récentes

- Le Fil - Salle de Spectacles - 2020
- La maison d'Annie - EHPAD - 2020
- Galerie La Quincaillerie d'Art - Nice - 2020
- Flux Libre - exposition personnelle - St Just/St Rambert - 2018 / 2019
- Arrière-Cour St Etienne : Showroom - exposition collective - 2017
- Art & littérature Andrèzieux-Bouthéon : Exposition, Performance Peinture - 2017
- Galerie Art Pluriel St Etienne - Artiste en atelier - 2015/2016

Expositions précédentes

- Artiste et animateur Arts Plastiques - Musée l'Art en Marche - Lapalisse 1996/2000
- Exposition personnelle Musée Rural d'Usson en Forez - 2001
- Résidence d'artiste au domaine Chateau Haut-Gléon - Corbières - 1999
- Office de Tourisme St Tropez - 1998
- Fondation Paul Ricard - Ile de Bandor - 1997
- Lugansk - Ukraine avec la ville de St Etienne - 1996
- Mapraa - Lyon - 1996

Autres Activités :

- Graphiste publicitaire print, packaging, web et développement de produits
- Aide-restaurateur peintures murales anciennes - Cathédrale de Limoges...
- Fresques murales publicitaires
- Animateur ateliers Arts Plastiques - comité d'entreprise - centre d'handicapés

Récompenses :

- Grand Prix de Peinture Festival d'Art Animalier d'Eygurande - 2000



vues d' expositions